

5°

**INFORME DE
RESULTADOS**
RUBÉN MOREIRA VALDEZ

SETRA

Secretaría del Trabajo

Secretaría del Trabajo

Comparecencia 2016



Gobierno de
Coahuila



Un Estado con
ENERGIA

COAHUILA
CON SEGURIDAD
AVANZA

Panorama laboral

En Coahuila trabajan
1.3 millones de personas

Población en edad de trabajar
(15 años o mas)

36.8% PNEA

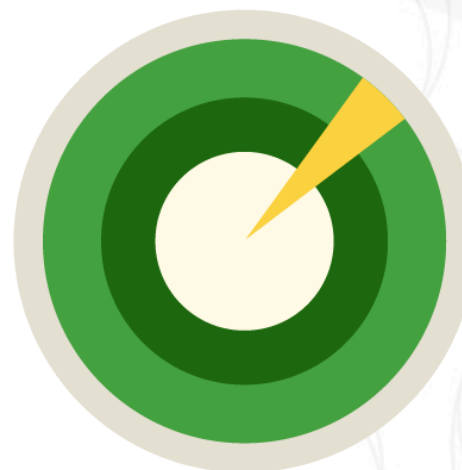

4.4%
desocupados

95.6%
ocupados

Población ocupada
y desocupada

63.2% PEA



Fuente: INEGI, ENOE III Trim 2016



Panorama laboral

Población ocupada

por sector de actividad económica



39%

Industria



56%

Comercio y Servicios



5%

Agricultura y Ganadería

Años de Escolaridad Promedio de la PEA

Somos uno de los 5 Estados con la escolaridad más alta en el país

10.5 años
de escolaridad

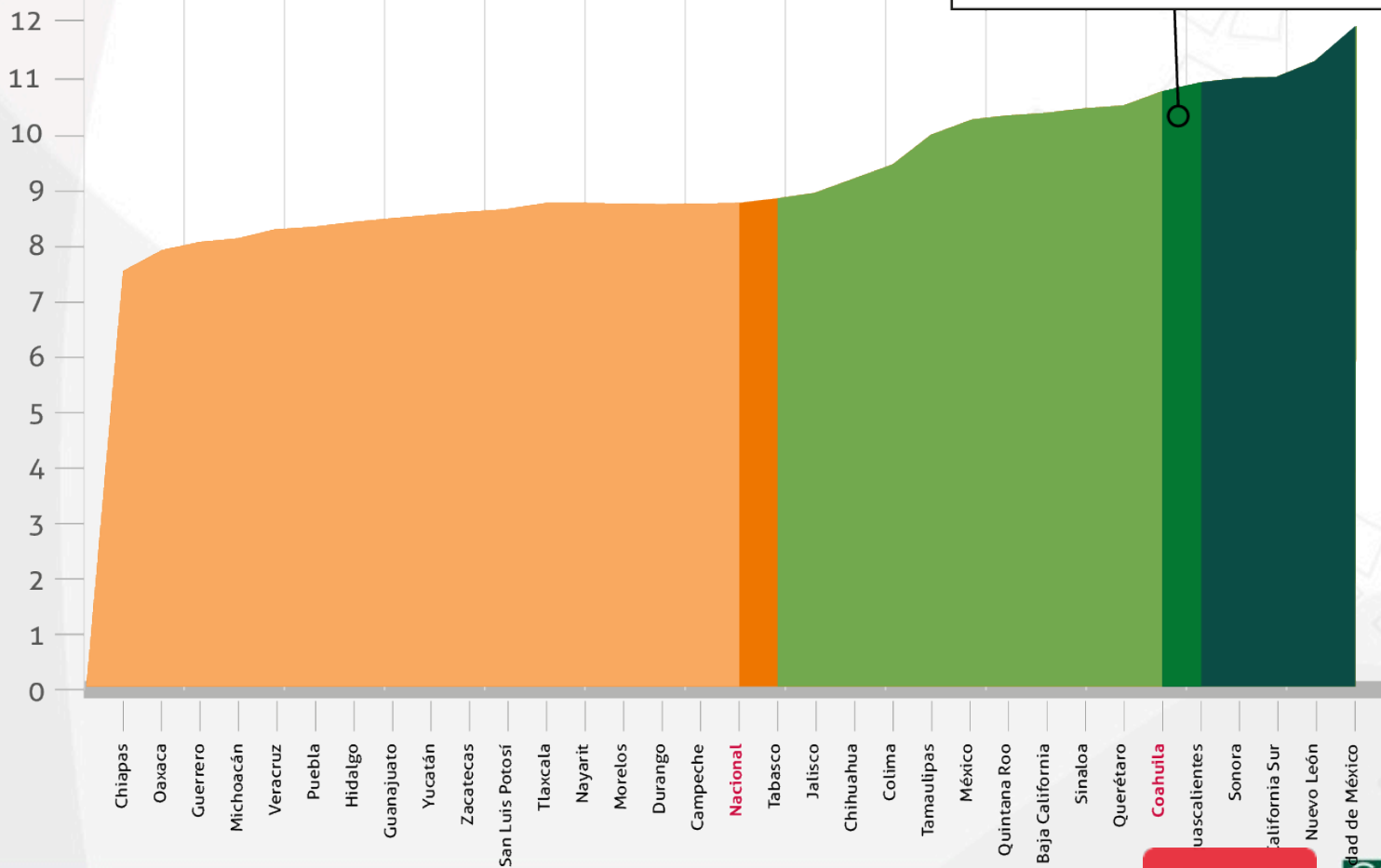



Productividad vs Informalidad Laboral por estado 2014

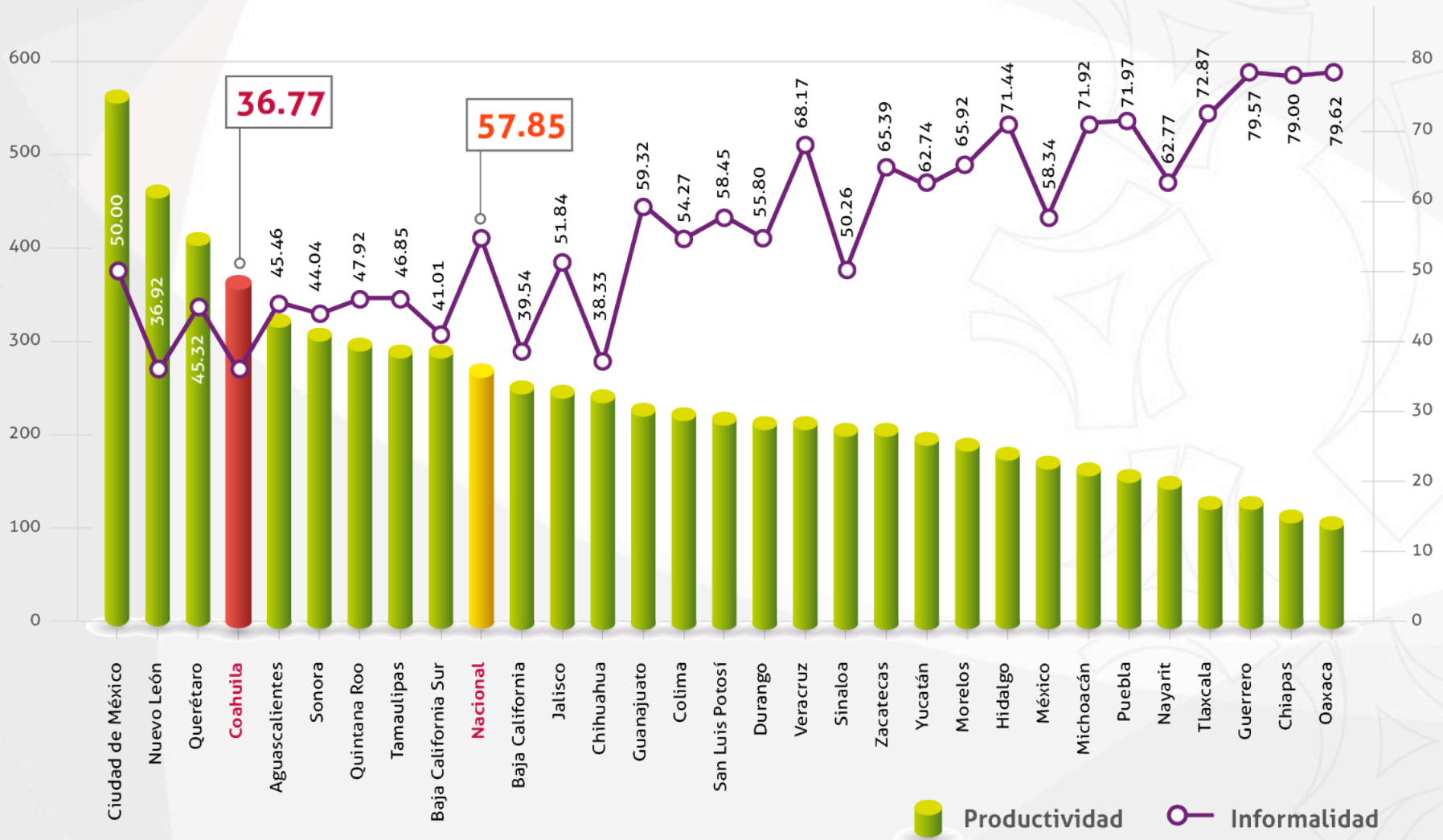









Coahuila en el contexto nacional

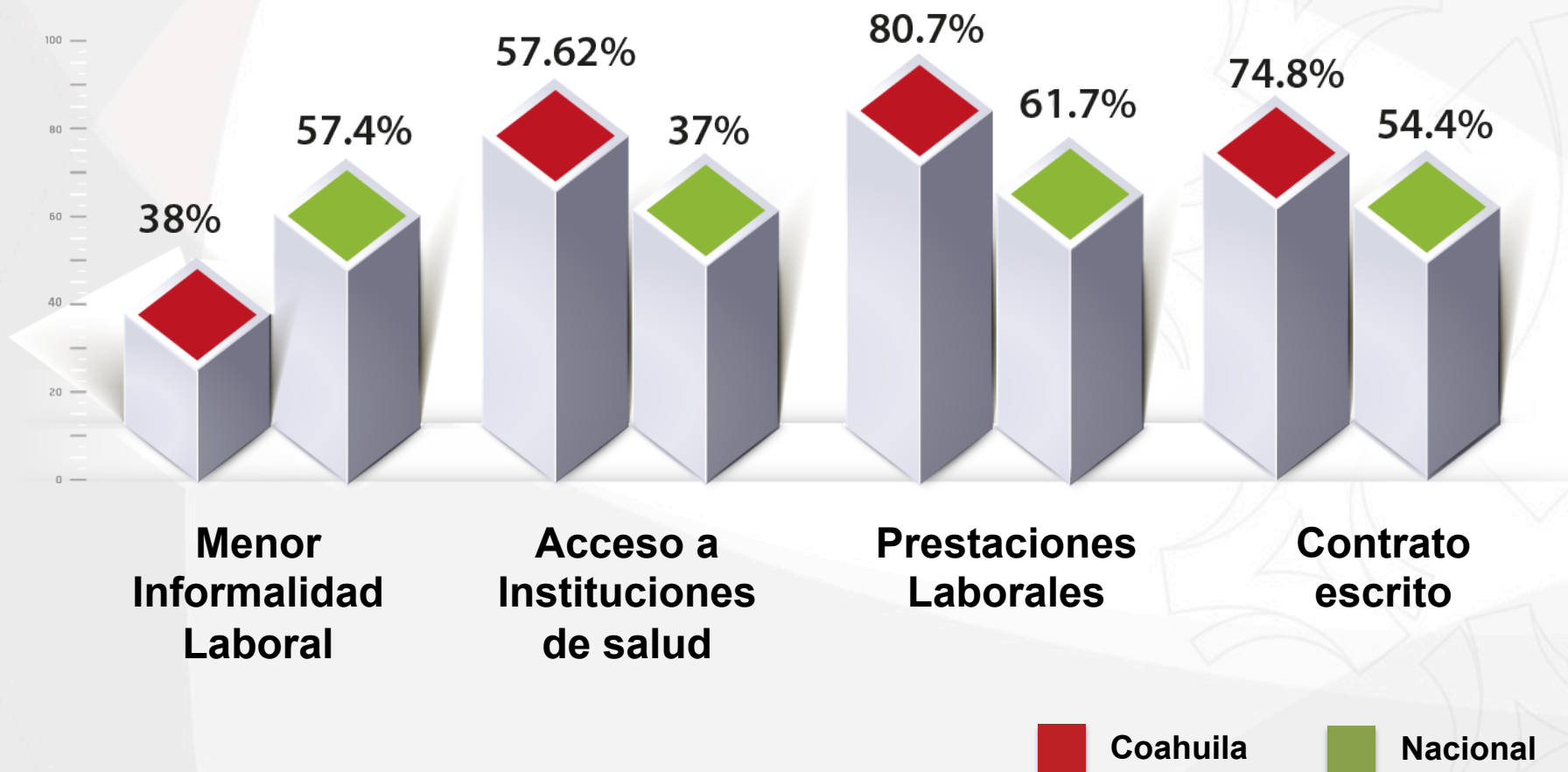

Fuente: INEGI: Instituto Nacional de Geografía y Estadística.
Encuesta Nacional de Ocupación y Empleo (ENOE), segundo trimestre 2015.

Plan Estatal de Desarrollo 2011-2017



Plan Estatal de Desarrollo 2011-2017

Objetivos de la Política Laboral





GENERACIÓN DE EMPLEOS FORMALES

ADMINISTRACIÓN
2011-2017

NUEVA META
**150,000
EMPLEOS**

EN LO QUE VA
DE LA ADMINISTRACIÓN
**142,308
EMPLEOS**

META INICIAL
**100,000
EMPLEOS**

36,552
EN 2016





PRIMERA PIEDRA VOSS
AUTOMOTIVE MÉXICO
ARTEAGA, COAHUILA DE ZARAGOZA, JUNIO 2016

Gobierno de Coahuila Un Estado con ENERGIA SEDCT
VOSS SERVER

Generación de Empleo por Región

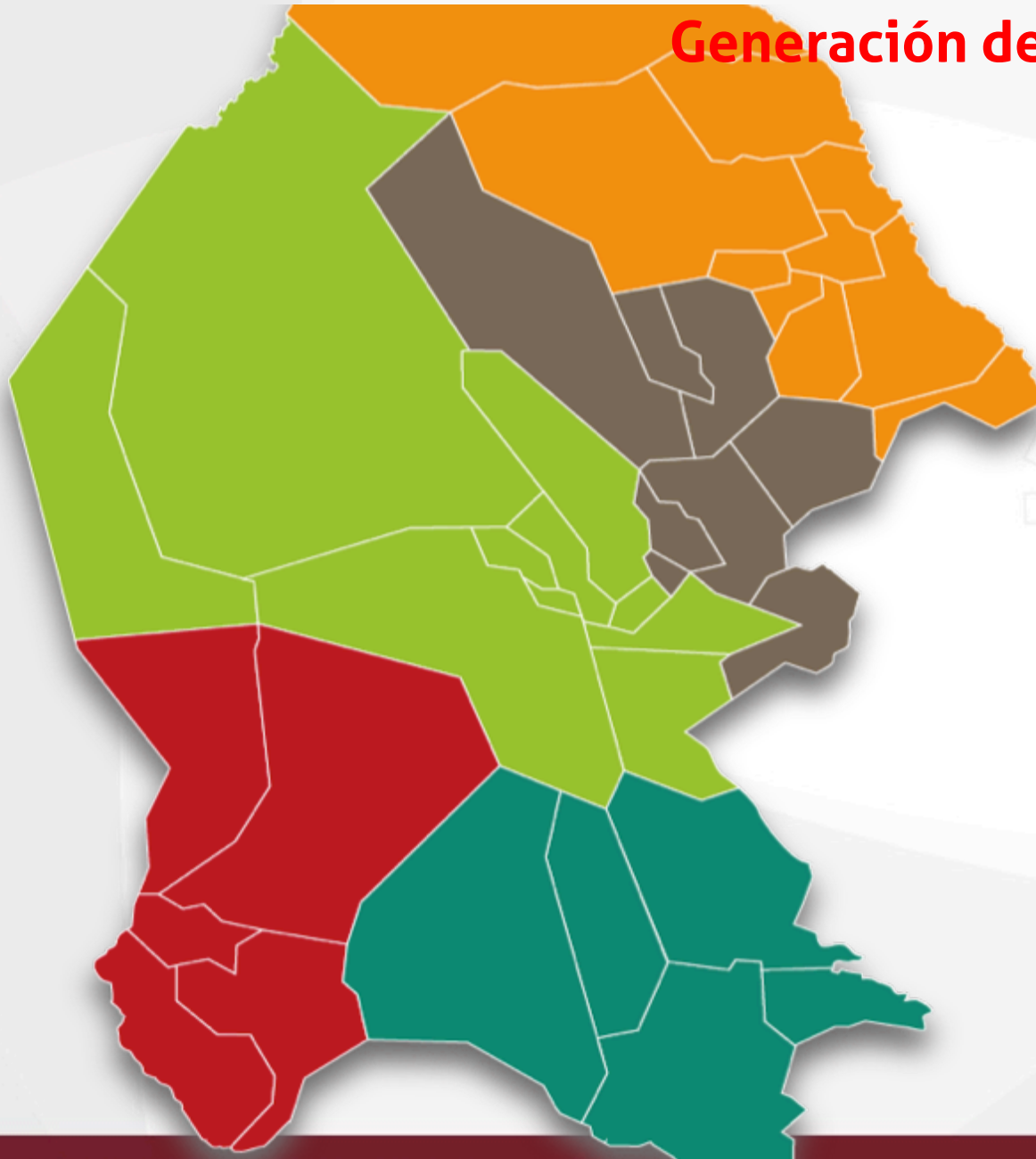

27,052

6,478

5,032

41,674

59,927

Fuente: STPyS con datos de IMSS

Ceremonia de Apertura Yura Corporation México

Septiembre 5, 2016











Servicio Nacional de Empleo Coahuila



Vincular y orientar a empleadores y buscadores de empleo sobre las vacantes y perfiles que se encuentran disponibles



Oficinas SNE



- ACUÑA
- PIEDRAS NEGRAS
- SABINAS
- MONCLOVA
- TORREON
- SALTILLO

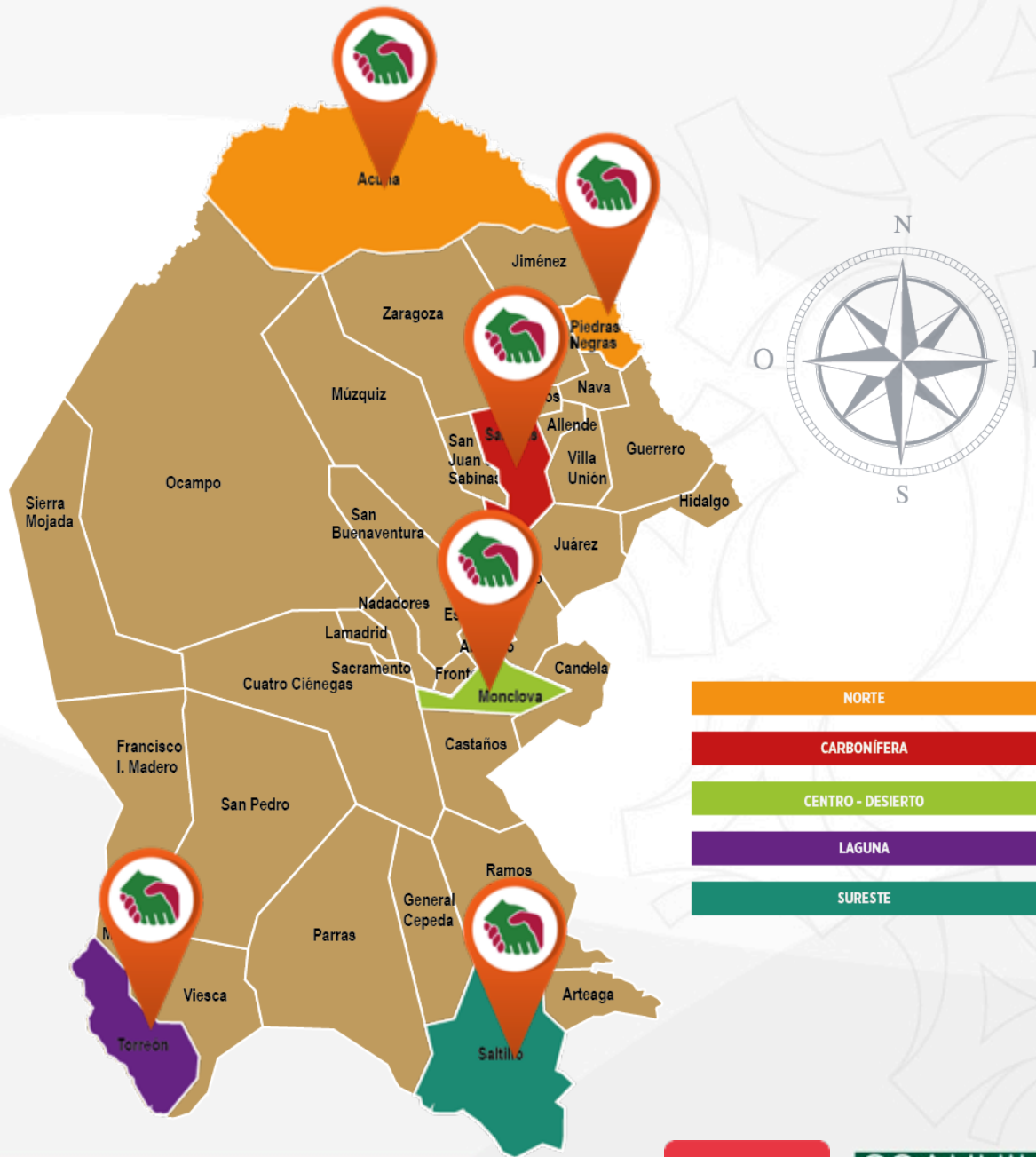

Servicios Otorgados SNE



49 mil
vacantes ocupadas
en 2016

Ferias de Empleo



Ferias de Empleo





Ferias de Empleo



Ferias de Empleo



18 FERIAS

17,897
PERSONAS ATENDIDAS

Ferias de Empleo



Ferias de Empleo





Feria de Empleo **100**
para Técnicos y Profesionistas
Saltillo 2016

100 Ferias de Empleo



90 mil usuarios

38,786 colocados

86 mil vacantes

Programa de Apoyo al Empleo



Programa de Apoyo al Empleo | **BÉCATE**



Programa de Apoyo al Empleo | **BÉCATE**

620 cursos

8,570
Personas capacitadas

6,890 colocados



Programa de Apoyo al Empleo | Fomento al Autoempleo



Programa de Apoyo al Empleo | Fomento al Autoempleo



5.3
millones de pesos

242
personas beneficiadas

Programa de Apoyo al Empleo | Fomento al Autoempleo



Programa de Apoyo al Empleo | Fomento al Autoempleo



Programa de Apoyo al Empleo | Fomento al Autoempleo



Programa de Apoyo al Empleo | **Movilidad Laboral**



Modalidad Agrícola

900 jornaleros
beneficiados



Programa de Apoyo al Empleo | Movilidad Laboral



Modalidad Industrial
y de Servicios

376 personas
beneficiadas

Programa de Apoyo al Empleo | **Repatriados Trabajando**



Programa de Apoyo al Empleo | **Repatriados Trabajando**



1,162 beneficiarios

2.5
millones de pesos

Programa de Apoyo al Empleo | Repatriados Trabajando



Abriendo Espacios



Abriendo Espacios



Abriendo Espacios





Abriendo Espacios



4,271 beneficiarios

2,256
personas con
discapacidad

2,015
adultos
mayores

142 empresas

Abriendo Espacios



Abriendo Espacios



Servicio Nacional de Empleo Coahuila



2do lugar
en Eficiencia en Programas





Comisión Estatal de Productividad



Comisión Estatal de Productividad







ICATEC



ICATEC



ICATEC



Capacitación para y en el trabajo

ICATEC

SETRA

- Acuña
- Piedras Negras
- San Juan de Sabinas
- Frontera
- Monclova
- Ramos Arizpe
- Saltillo
- San Pedro
- Torreón



Capacitación para y en el trabajo

EJIDOS

ICATEC

SETRA

Unidad Múzquiz

La Cuchilla, Morelos, Nogalitos,
La Mota, San José de Aura y La Luz

Acción Móvil Frontera

El Oso, El Venado, La Vega, 8 de Enero,
Sardinas, La Cruz, Lucio Blanco

Unidad San Juan de Sabinas

Purísima, Santa María, Coyote, Cloete,
Sauceda del Naranjo, Rancho Nuevo

Acción Móvil Torreón

Hidalgo, Banco de Londres, Virginias,
Arenales, Lequito, Santo Niño, Buen
Abrigo, Coyote, La Esperanza, Benito
Juárez, San Felipe, La Joya, Fco. I Madero,
Juan Eugenio, Luchanas, Sta. Teresa,
San Ignacio, La Rosita, Zaragoza, San
Antonio, San Patricio, San Esteban, Colón

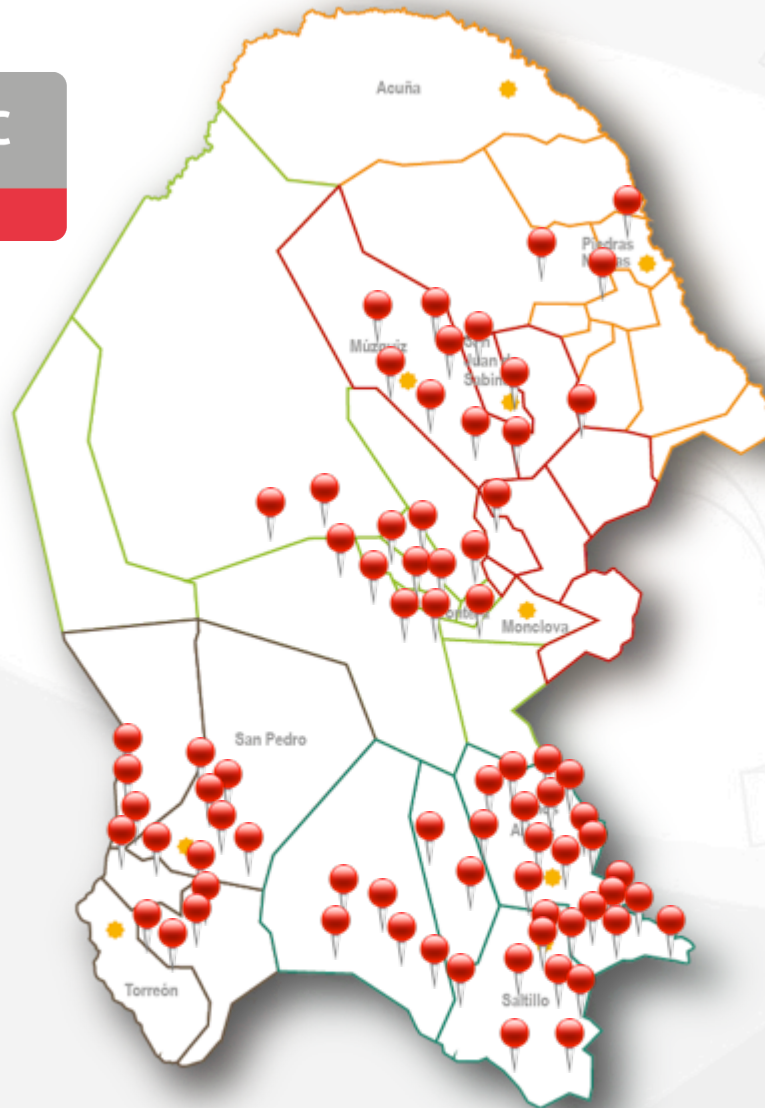

Unidad Monclova

San Lorenzo, San Francisco
Sombrerete, Guadalupe Victoria,
San Blas, Ejido el Huizachal,
La Bolita, Dolores, Acámbaro,
Soledad, Congregación los
Rodríguez, Ejido 1ero de Mayo.

Unidad Ramos Arizpe

Huachichil, 18 de Marzo,
Hipólito, San Antonio de las Alazanas,
Parras, Mesa de las Tablas, Santa Rita,
La Ciruela, La Tortuga, El Sol, San Rafael De
los Milagros, Talía, El mimbre, 28 de agosto,
Fraustro, El Cedrito, La Paloma y La Leona.

Unidad Saltillo

La Ventura, Nuevo Gómez, San Juan de la
Vaquería, Refugio de las Cajas, La Gloria,
Las Hormigas, Carneros, Guelatao, Fermín,
Huachichil, General Cepeda, Tejocote, Presa
de Guadalupe, La Rosa, Macuyo, Rincón
Colorado, Porvenir de Jalpa, Los Temporales.

Firma de Convenio para la Certificación de Competencias



Firma de Convenio para la Certificación de Competencias



Firma de Convenio para la Certificación de Competencias



Cursos de Capacitación para y en el Trabajo

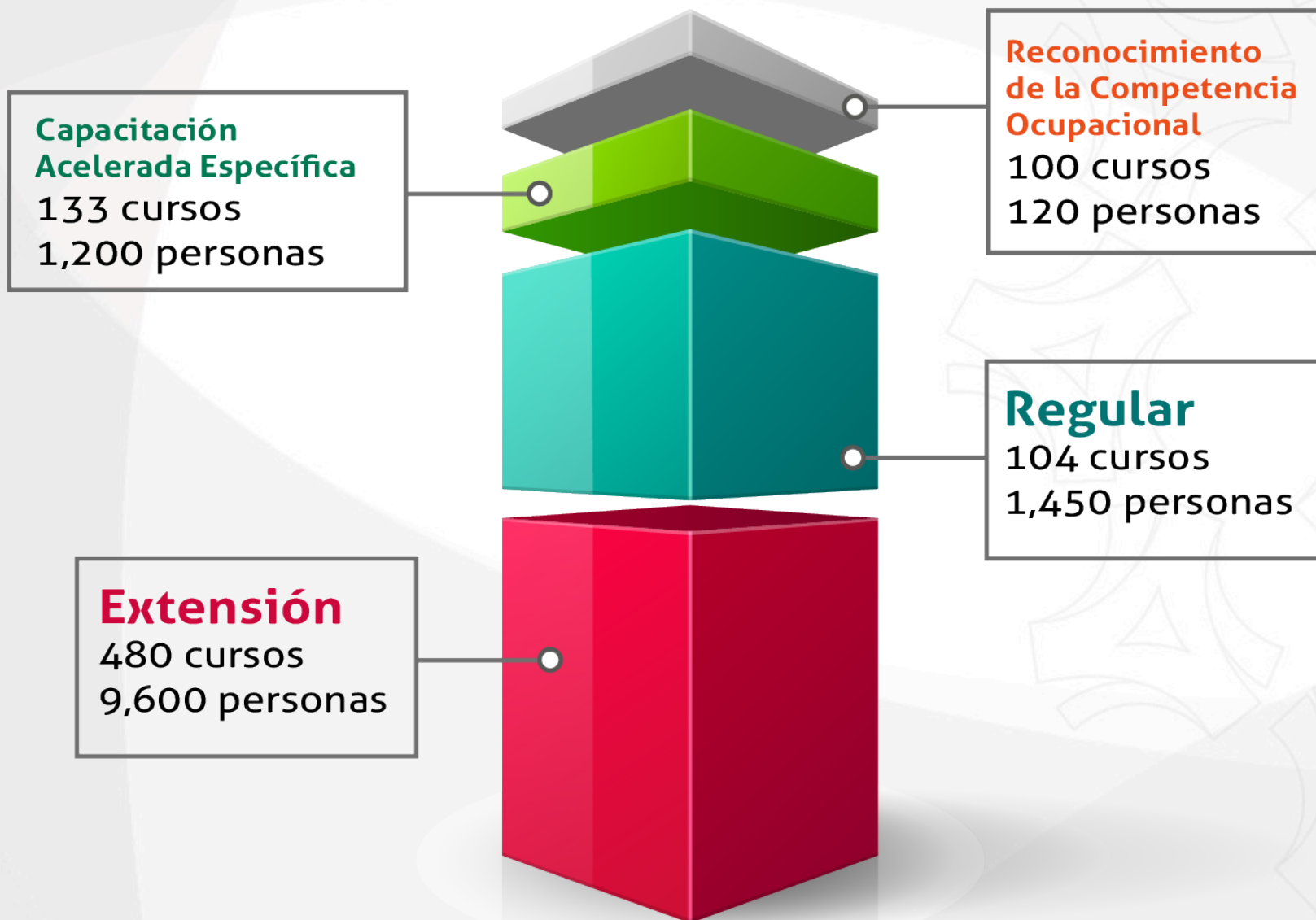

Cursos de Capacitación para y en el Trabajo



817 cursos

12,370 personas

Cursos de Capacitación para y en el Trabajo

86 mil beneficiarios

6,926 cursos

65 mil horas
de capacitación

MacroBrigadas Brigadas de Gobierno en Tu Colonia



90 brigadas

3,556
personas capacitadas
cursos gratuitos



Justicia Laboral

Estabilidad del clima laboral



Cero Huelgas Estalladas

Oficinas JLCA y Procuradurías

JUNTAS LOCALES
DE CONCILIACIÓN
Y ARBITRAJE
SETRA

PROCURADURÍA
DE LA DEFENSA
DEL TRABAJO
SETRA

- Saltillo
- Torreón
- Monclova
- Sabinas
- Piedras Negras
- Acuña

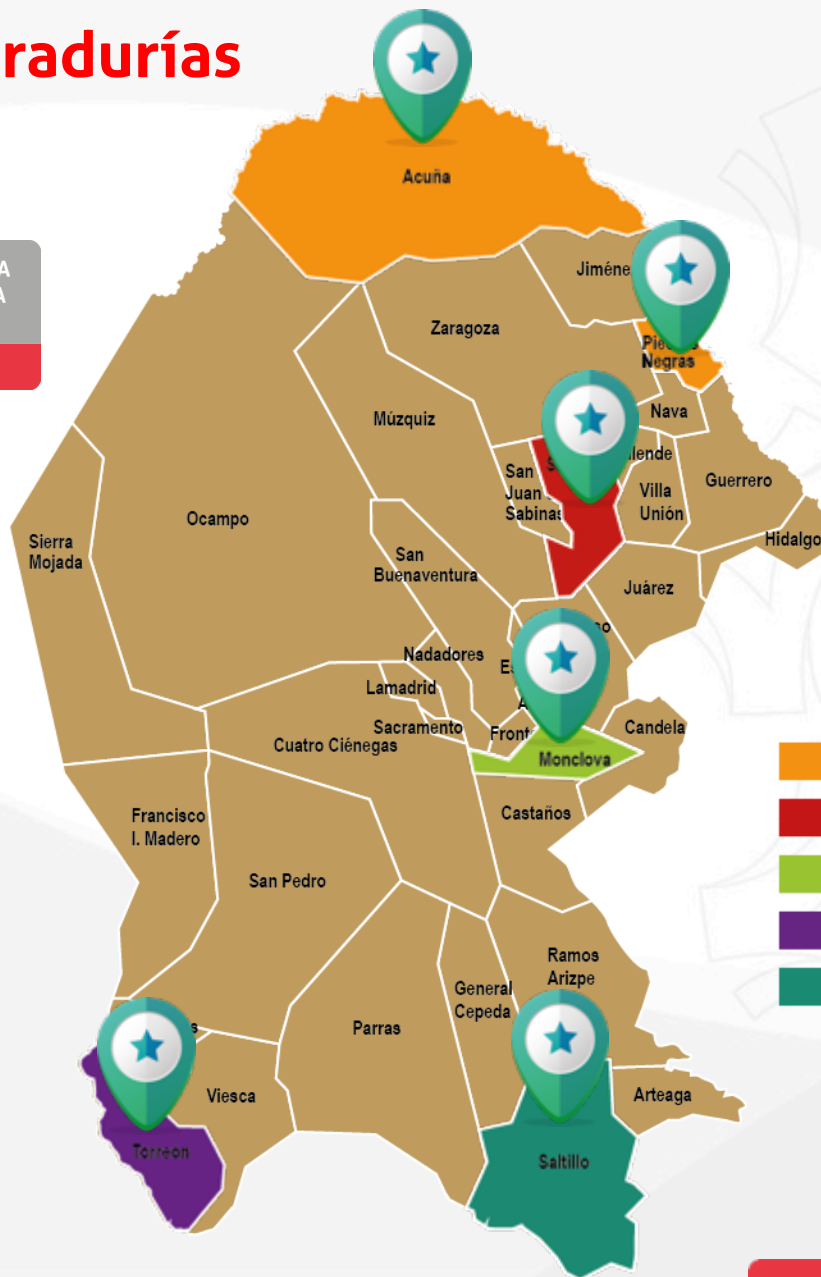

Juntas Locales de Conciliación y Arbitraje



259 mil
personas atendidas

Juntas Locales de Conciliación y Arbitraje

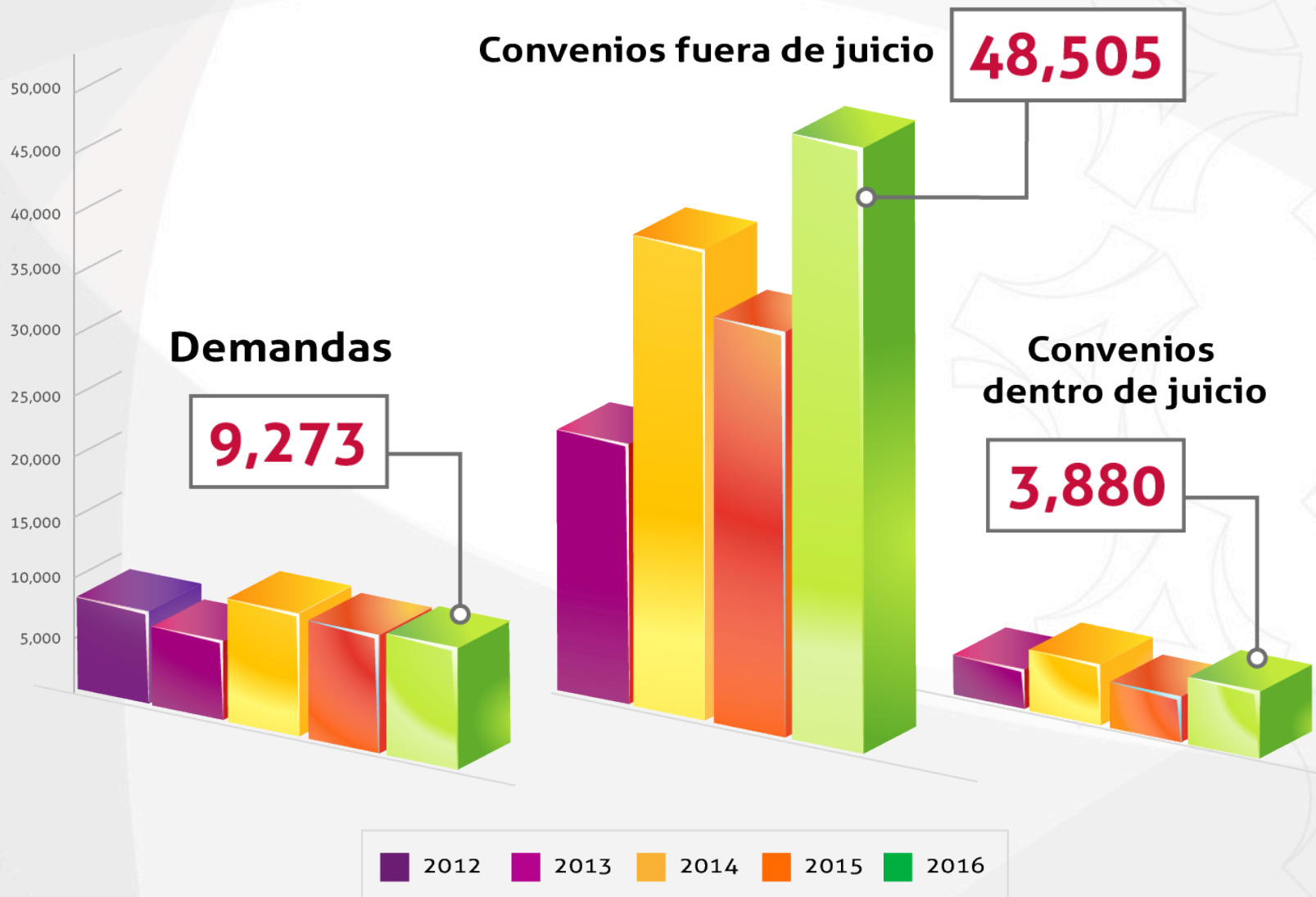

Juntas Locales de Conciliación y Arbitraje



43 mil demandas

14 mil
convenios dentro
de juicio

147 mil
convenios fuera
de juicio



CONCÍLIAT

2,100
Conciliaciones que
evitaron apertura
de juicio

Consejo Estatal de Presidentes



Convenio de Colaboración para el Fortalecimiento de la Justicia Laboral con la Junta Federal de Conciliación y Arbitraje



Convenio de Colaboración para el Fortalecimiento de la Justicia Laboral con la Junta Federal de Conciliación y Arbitraje



Procuraduría de la Defensa del Trabajo



Procuraduría de la Defensa del Trabajo

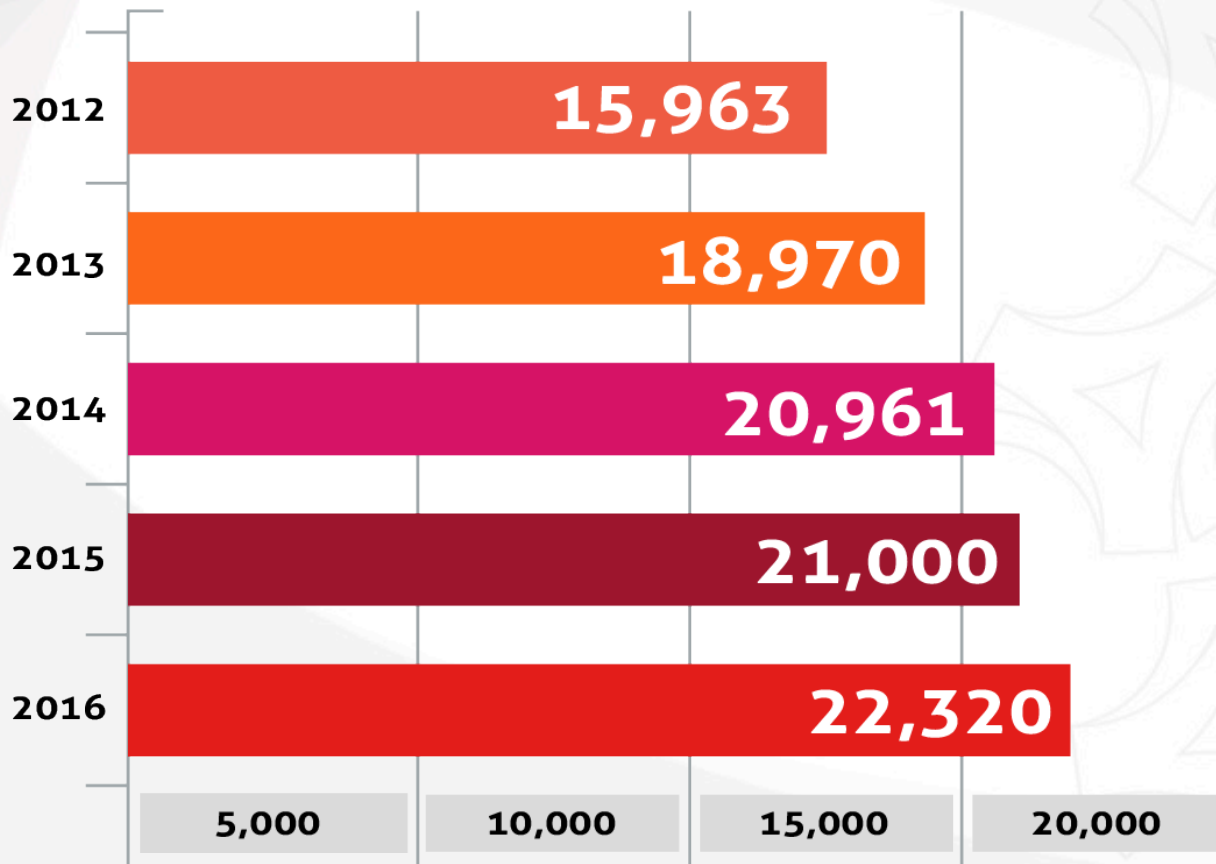

99 mil asesorías jurídicas en cinco años

Procuraduría de la Defensa del Trabajo

23 mil asesorías

3,175 convenios fuera de juicio

394 convenios dentro de juicio

1,243 demandas individuales

Procuraduría de la Defensa del Trabajo Móvil



Observatorio Ciudadano



Foros sobre la Reforma laboral





Reforma laboral



Poder Judicial
de la Federación



Formalidad Laboral



Formalidad Laboral



Formalidad Laboral



Inspecciones Laborales



Inspecciones Laborales



Inspecciones Laborales



11,670

Visitas de Orientación y Asesoría a Centros de Trabajo



10,854

Inspecciones efectivas

Inspecciones Laborales



90 Ranchos Agrícolas

Inspecciones Laborales



Inspecciones Laborales



Inspecciones Laborales



Inspecciones Laborales







198 Inspecciones en minas

Seguridad Social Municipios

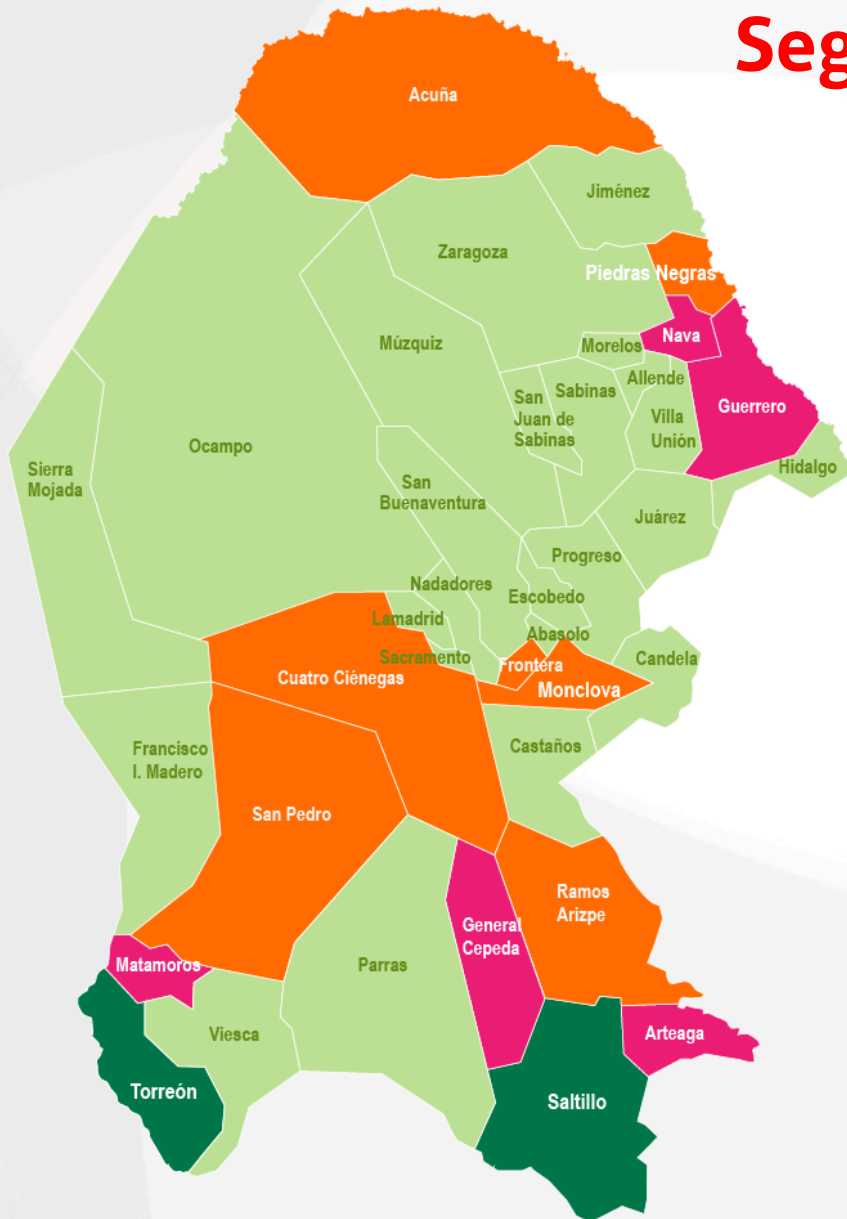

Seguridad Social Municipios



-  Ya contaban con Seguridad Social
-  Incorporados a la Modalidad 42
-  Crearon Organismo Público Descentralizado
-  En proceso

Avance en incorporación a la Seguridad Social

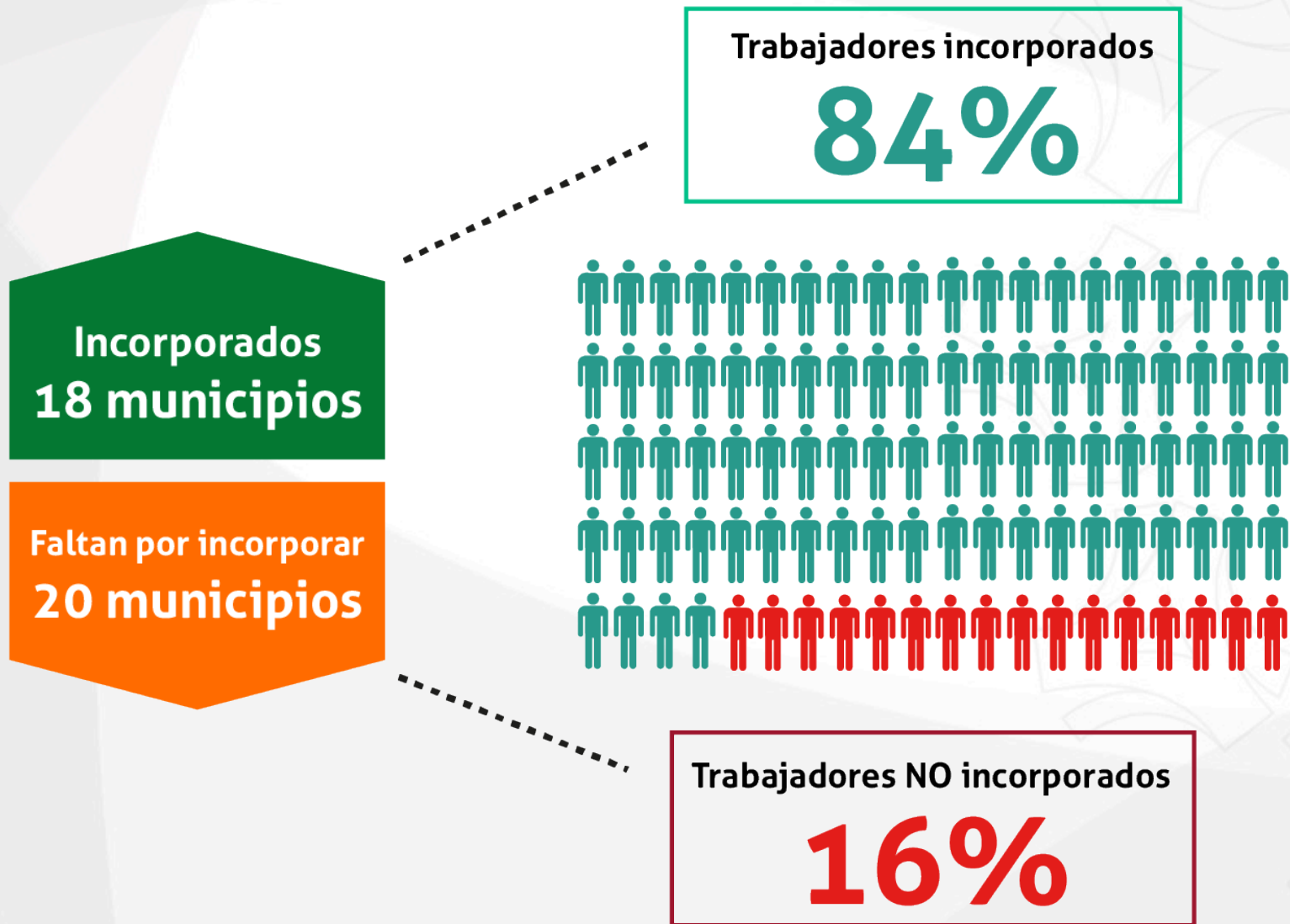

Grupo de Trabajo de Atención a la Carencia de Seguridad Social

SETRA

Secretaría del Trabajo

SEDESO

Secretaría de Desarrollo Social

SM

Secretaría de las Mujeres

SEDECT

Secretaría de Desarrollo Económico, Competitividad y Turismo

SEJUVE

Secretaría de la Juventud

INSTITUTO COAHUILENSE DE LAS PERSONAS ADULTAS MAYORES

SEDESO

DIF
Coahuila

STPS

SECRETARÍA DEL TRABAJO Y PREVISIÓN SOCIAL

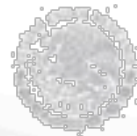

SEDESOL

SECRETARÍA DE DESARROLLO SOCIAL



ISSSTE

INSTITUTO DE SEGURIDAD Y SALUD DE LOS TRABAJADORES DEL ESTADO



SETRA

Secretaría del Trabajo

COAHUILA
CON SEGURIDAD
AVANZA

Grupo de Trabajo de Atención a la Carencia de Seguridad Social



Seguridad Social de la Trabajadores de las Universidades



Difusión de la Formalidad Laboral



Difusión de la Formalidad Laboral



Difusión de la Formalidad Laboral



Difusión de la Formalidad Laboral



Difusión de la Formalidad Laboral



Difusión de la Formalidad Laboral



Trabajo Infantil



Trabajo Infantil



Comisión de Erradicación del Trabajo Infantil





unidos

CONTRA EL TRABAJO INFANTIL

Brigadas por los derechos de los niños y las niñas



Brigadas por los derechos de los niños y las niñas



Brigadas por los derechos de los niños y las niñas



Brigadas por los derechos de los niños y las niñas



Población de 5-17 años de edad que trabajan en Coahuila 2013-2015

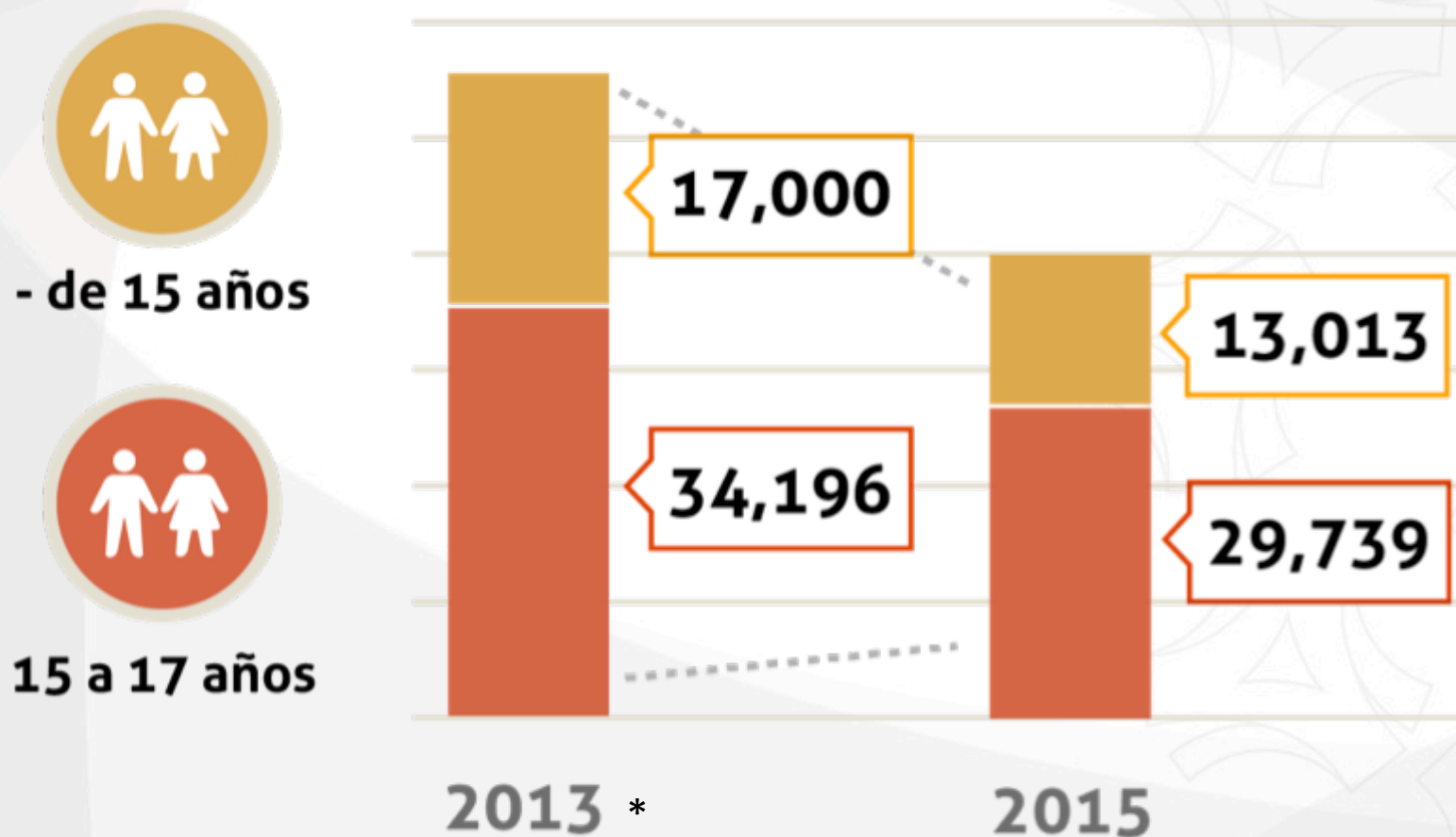

*Este año se registraron menores de 14 años

Fuente: Módulo de Trabajo Infantil, ENOE, INEGI, 2013, 2015

Variación Absoluta de la población que trabaja en edad no permitida (menores de 15 años) por entidad federativa

A nivel nacional aumentó en **141,432** menores el trabajo en edad no permitida. Coahuila fue el quinto Estado de 7 que logró reducir esta proporción.

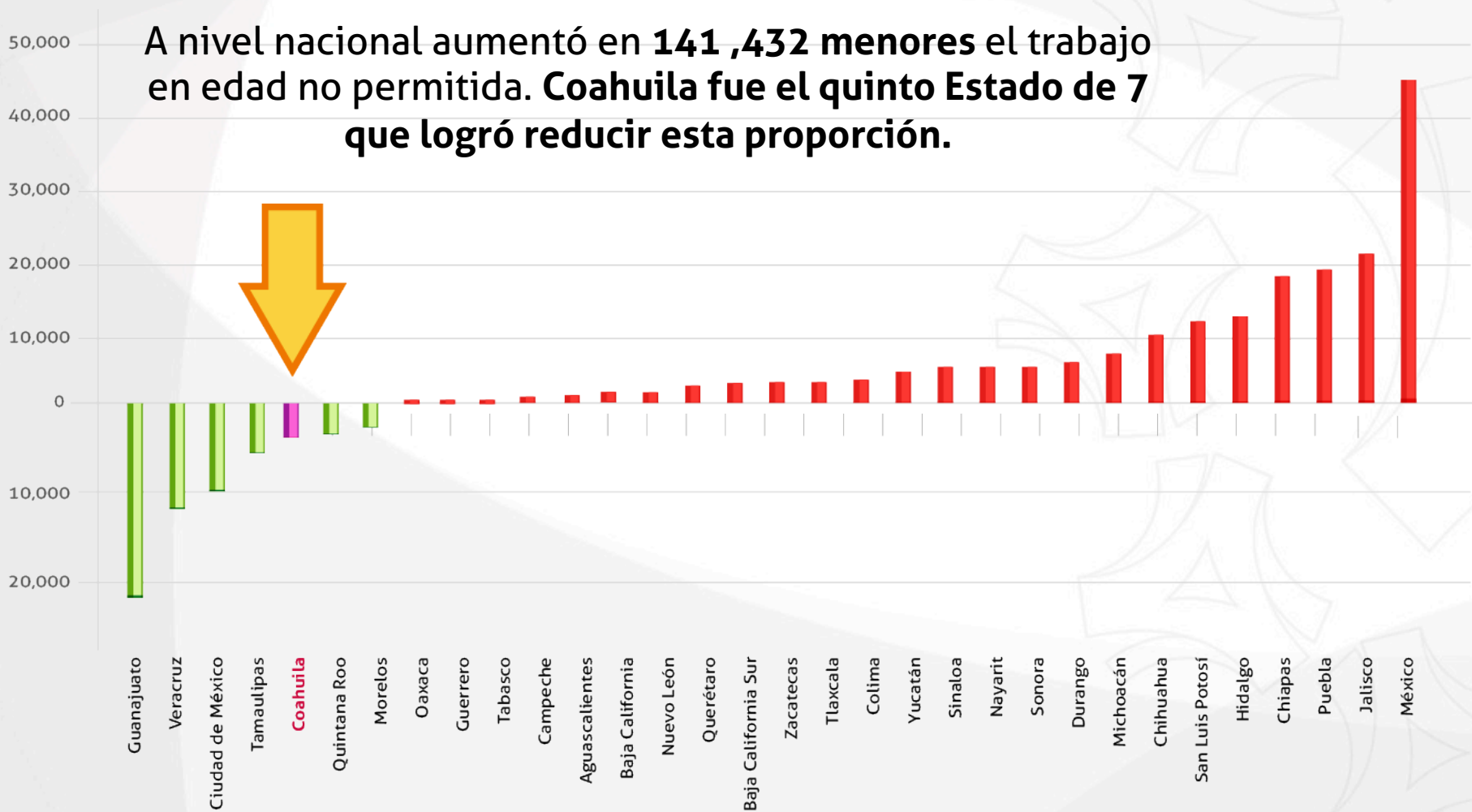

Fuente: Módulo de Trabajo Infantil, ENOE, INEGI, 2015

Pacto Laboral



Pacto Laboral



Pacto Laboral



**Crecimiento
Económico**

**Estabilidad
Laboral**

**Bienestar
Social**



Pacto Laboral

















Gobierno de
Coahuila

Un Estado con
ENERGIA

SEDECT

PRESIDENCIA MUNICIPAL
2014-2017





5°

**INFORME DE
RESULTADOS**
RUBÉN MOREIRA VALDEZ

SETRA

Secretaría del Trabajo

MUCHAS GRACIAS

Comparecencia 2016



Gobierno de
Coahuila



Un Estado con
ENERGIA

COAHUILA
CON SEGURIDAD
AVANZA